

Prospetto Ovest

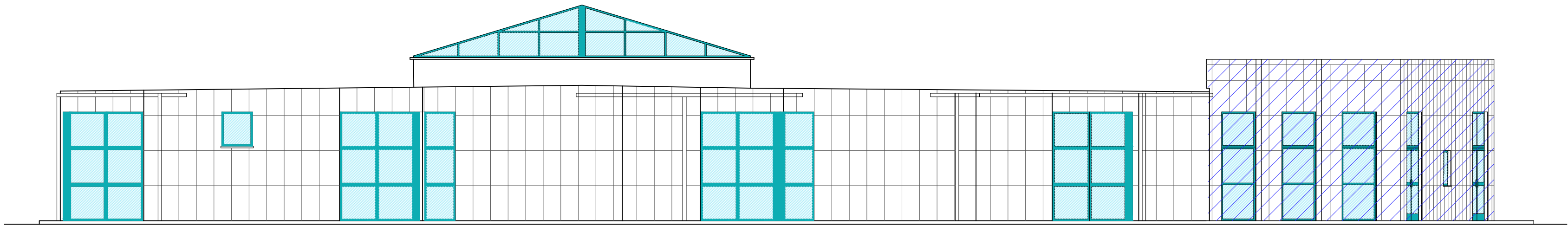

Prospetto Est

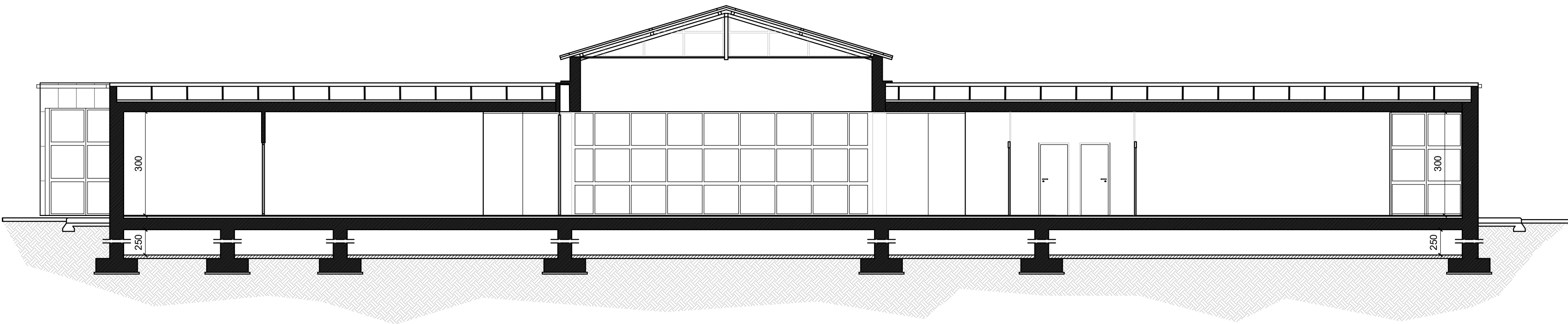

SEZIONE B-B'

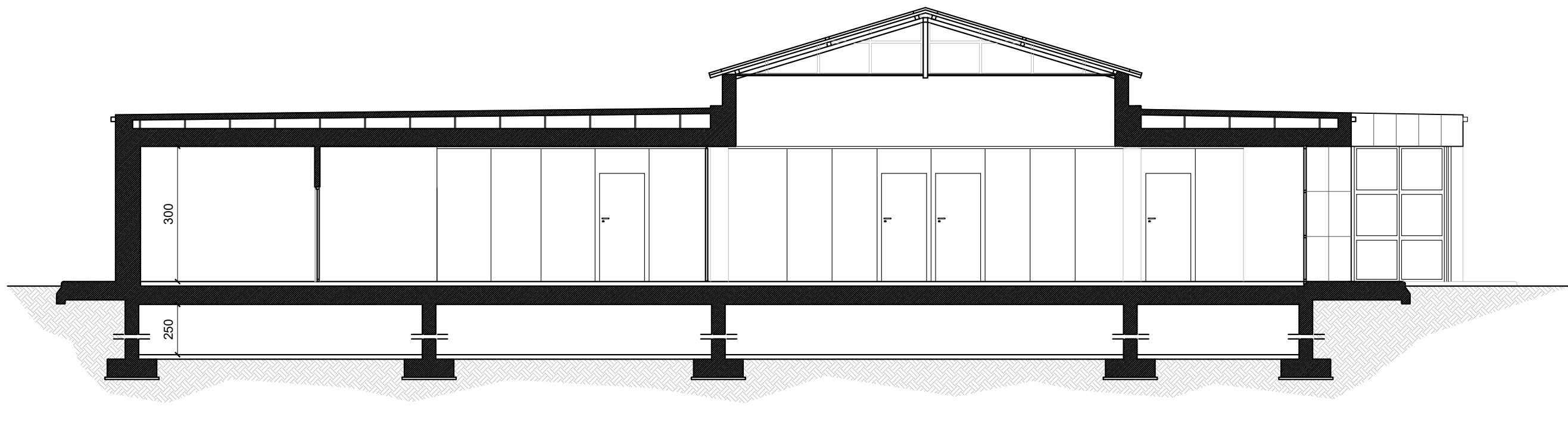

SEZIONE A-A'

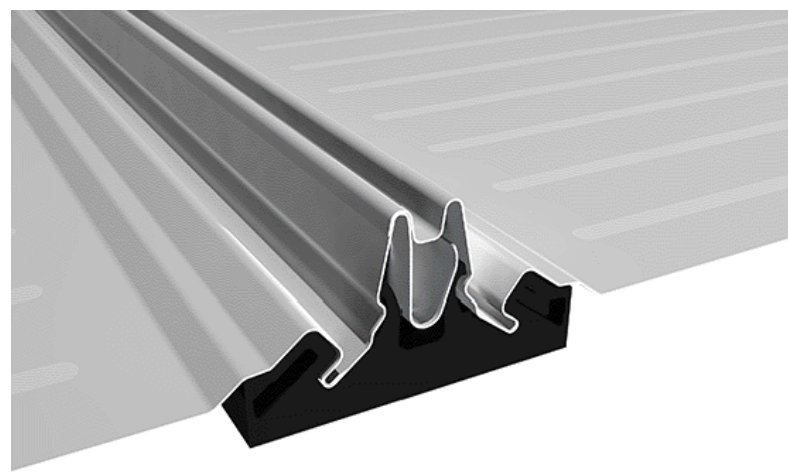
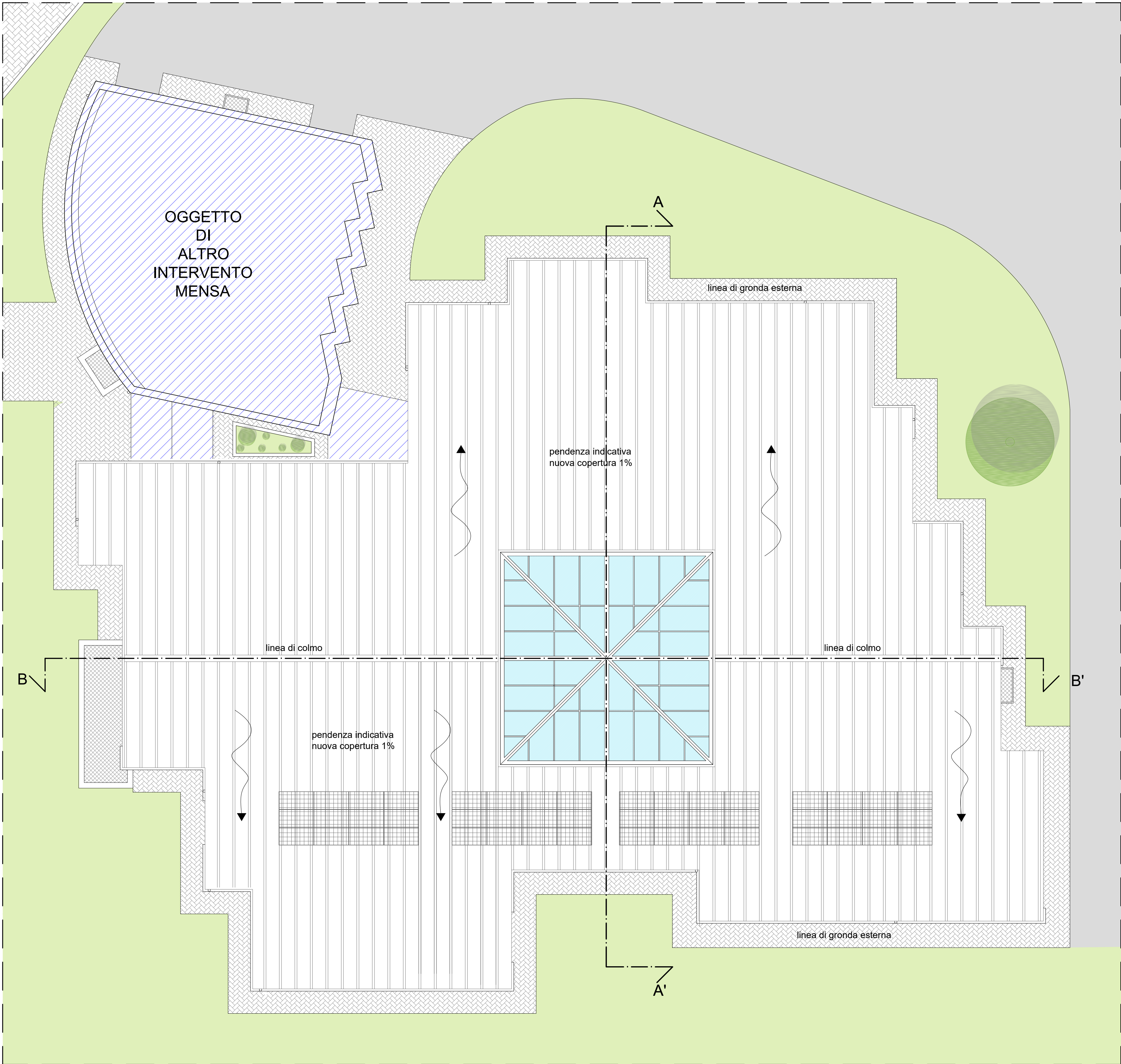

Manto di sovracopertura della copertura piana esistente, realizzato mediante lastre metalliche a giunti drenanti fissate su blocchi in poliammide ancorati ad una struttura composta da arcarecci in abete (sez. 8 x 6) posati a interasse 1,20 m; gli arcarecci saranno fissati su staffe regolabili in acciaio zincato a loro volta tassellati alla soletta, con pendenza del nuovo manto di circa 1%; verranno interposti in doppio strato materassini termoisolanti in lana di roccia.

REGIONE PIEMONTE  
Provincia di Asti

  
COMUNE DI ASTI

ADEGUAMENTO SISMICO, RIQUALIFICAZIONE ENERGETICA,  
ABBATTIMENTO DELLE BARRIERE ARCHITETTONICHE E MESSA IN SICUREZZA  
DELLA SCUOLA PER L'INFANZIA "DE BENEDETTI".

**PROGETTO ESECUTIVO**  
AGGIORNAMENTO A SEGUITO DI VERIFICA PROGETTUALE DA PARTE  
DELLA "REGIONE PIEMONTE" DIREZIONE OOPP, DIFESA SUOLO,  
MONTAGNA, FORESTE PROTEZIONE CIVILE, TRASPORTI E LOGISTICA  
SETT. TECNICO REG. ALESSANDRIA ED ASTI  
MAGGIO 2019

COMMITTENZA  
**Comune di Asti**  
Il Responsabile del Procedimento, Dirigente LL/PP, Edilizia Pubblica  
Ing. Paolo Toscano  
Piazza Collina, 3  
14100 Asti

  
Progettazione architettonica e strutturale  
Coordinamento per la sicurezza in fase progettuale  
**Arch. Cinzia Gotta**  
Via G.B. Gandino 38  
12042 Bra (CN)

  
REGIONE PIEMONTE  
PROVINCIA DI ASTI  
UFFICIO REGIONALE  
MUNICIPALITA' DI ASTI  
- 605 -  
ARCHITETTO  
CINZIA GOTTA



DOCUMENTO C  
di sensi dell'art. 33 del D.P.R. 20/7/2010

Elaborato C/PA02

**PIANTE, PROSPETTI E SEZIONI**  
scala 1:100

ed.	rev.	descrizione	redatto	controllato	approvato	data
						14/05/2019

CUP: G31F18000730001

fase:PE